

Regionalplan Region Bayerischer Untermain (1)

Sechste Verordnung zur Änderung des Regionalplans







Anhang zur Anlage zu § 1 der Sechsten Verordnung zur
Änderung des Regionalplans vom 10. Februar 2009
Datum des Inkrafttretens: 20. März 2009

Kapitel A II „Raumstruktur“

Tekturkarte 1 zur Karte 1, „Raumstruktur“

Ziele der Raumordnung

Nachrichtliche Wiedergabe staatlicher Planungsziele

-  Grenze der Region
-  Grenze des Verdichtungsraums
-  Stadt- und Umlandbereich im Verdichtungsraum
-  Äußere Verdichtungszone
-  Ländlicher Raum
-  Allgemeiner ländlicher Raum
-  Entwicklungsachse

Maßstab 1:500 000

Bearbeiter: Regionsbeauftragte für die Region Bayerischer Untermain
bei der Regierung von Unterfranken

Herausgeber: Regionaler Planungsverband Bayerischer Untermain

Kartengrundlage: Ausschnitt aus der Karte „Kommunale Verwaltungsgrenzen“
Regierung von Unterfranken

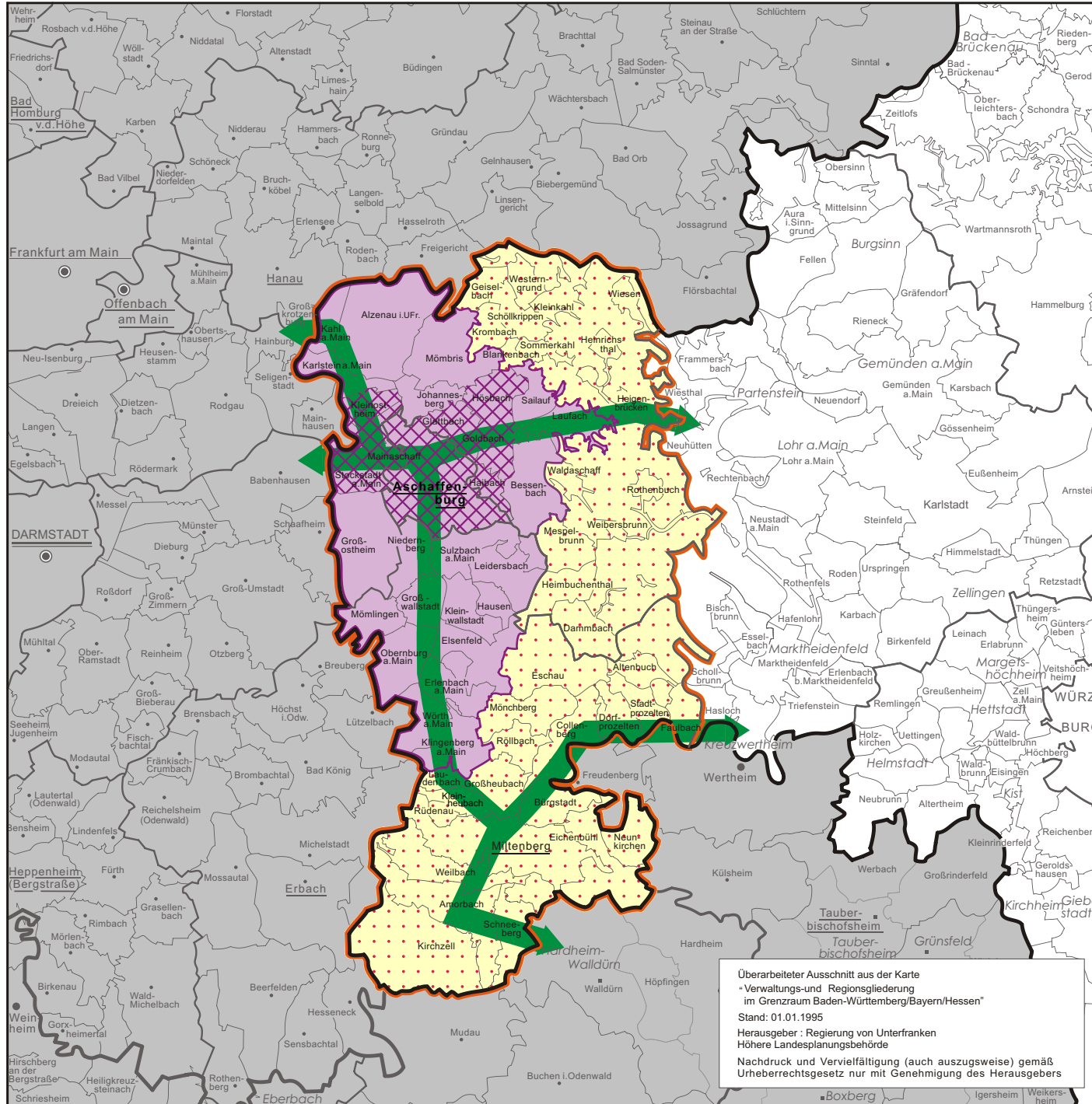

Überarbeiteter Ausschnitt aus der Karte
"Verwaltungs- und Regionsgliederung
im Grenzraum Baden-Württemberg/Bayern/Hessen"
Stand: 01.01.1995
Herausgeber: Regierung von Unterfranken
Höhere Landesplanungsbehörde
Nachdruck und Vervielfältigung (auch auszugsweise) gemäß
Urheberrechtsgesetz nur mit Genehmigung des Herausgebers